

Analysen, Behandlungsmöglichkeiten und Grafiken mit GSD-Radionik

Analyse und Körper-Harmonisierung mit den verschiedenen Grafiken

Ich zeige Ihnen folgend eine Übersicht von den verschiedenen Grafiken auf, die uns mit der GSD-Radionik zur Verfügung stehen. Mit diesen Grafiken ist für jedermann klar ersichtlich Was und Wo momentan im Ungleichgewicht steht und ist somit auch leichter zu verstehen.

Die Wirbelsäule

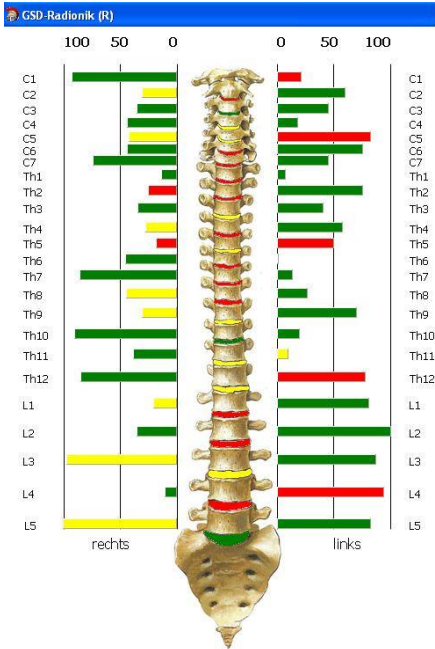

Jeder Wirbel hat sein eigenes psychosomatisches Thema und ist über das Nervensystem mit Organen, Knochensystem, Muskeln und Drüsen verbunden. Auch die Bandscheiben werden angezeigt.

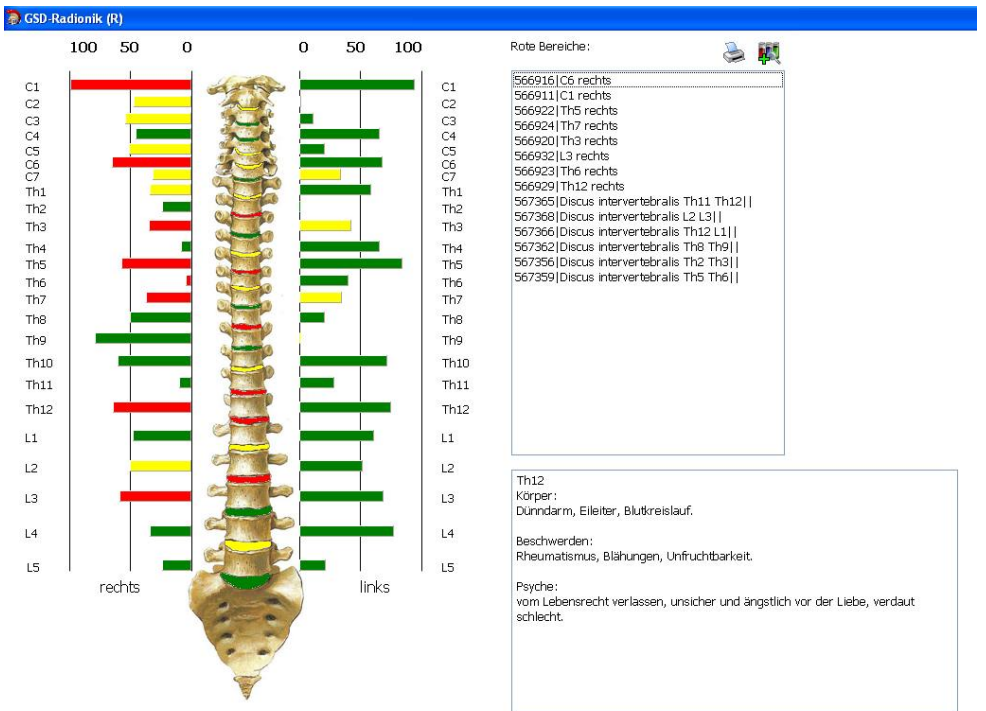

erstellt mit GSD-Radionik(R), GSD (c)

Kronen Chakra (Scheitelchakra): Erleuchtung, Selbstverwirklichung		
Stirn Chakra : Vorderseite: Stirn- Zentrum		
Stirn Chakra : Rückseite: Mentales Ausführungs- Zentrum		
Hals Chakra : Vorderseite: Kehl- Zentrum		
Hals Chakra : Rückseite: Nacken-Zentrum		
Herz Chakra : Vorderseite: Das Herz- Zentrum		

Die Chakras

Können auch als einzelnes Element analysiert und behandelt werden:

Hier mit einer Farbbesetzung wie es auch oft an der Wirbelsäule praktiziert wird. Ebenso finden hier Heilsteine, Töne, Essenzen oder Affirmationen ihren Einsatz.

Herz Chakra : Rückseite: Das Schulterblatt- Zentrum		
Nabel Chakra : Vorderseite: Nabel- Zentrum		
Nabel Chakra : Rückseite: Das Zwerchfell-Zentrum		
Sakral Chakra : Vorderseite: Scham- Zentrum		
Sakral Chakra : Rückseite: Sakral- Zentrum		
Wurzel Chakra Verbindung zur Erde, erdhafter Lebensenergie an andere Chakren weitergeleitet		

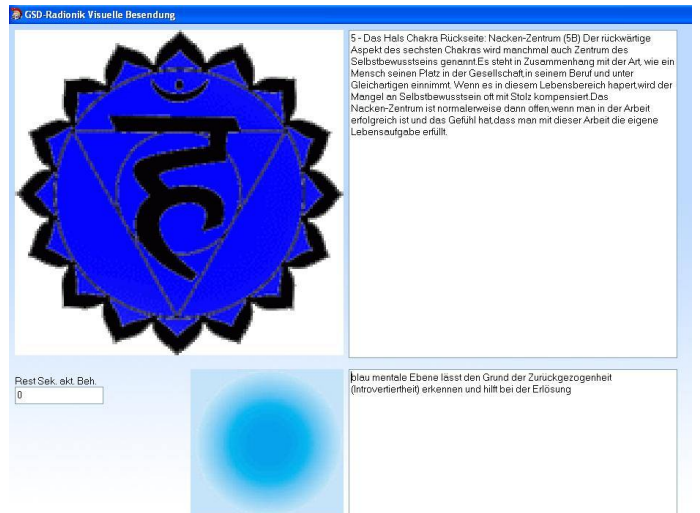

Analysen, Behandlungsmöglichkeiten und Grafiken mit GSD-Radionik

Körperzonen

In dieser Grafik wird der Energiefluss der einzelner Körperzonen, Meridiane, Auraschichten und Chakren dargestellt.

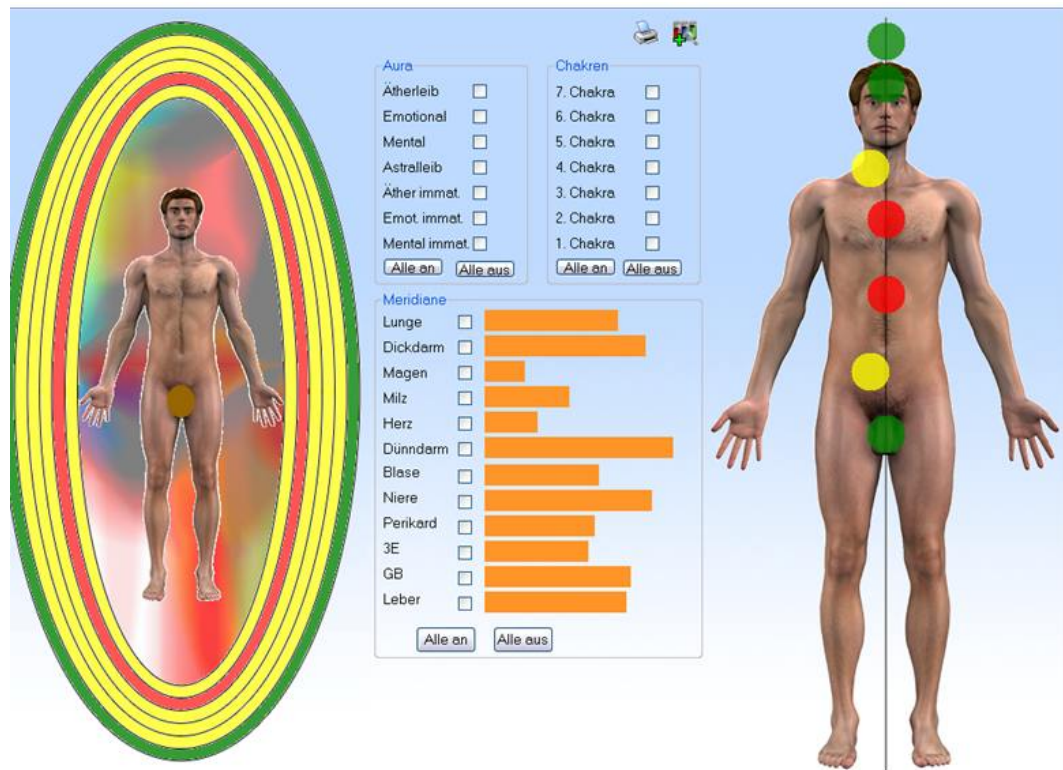

Auch für Hunde und Pferde sind Körperzonen-Grafiken machbar und dementsprechend

harmonisierend zu behandeln. Eine solche Analyse verschafft dem Therapeuten einen Gesamtüberblick der energetischen Situation des Kunden.

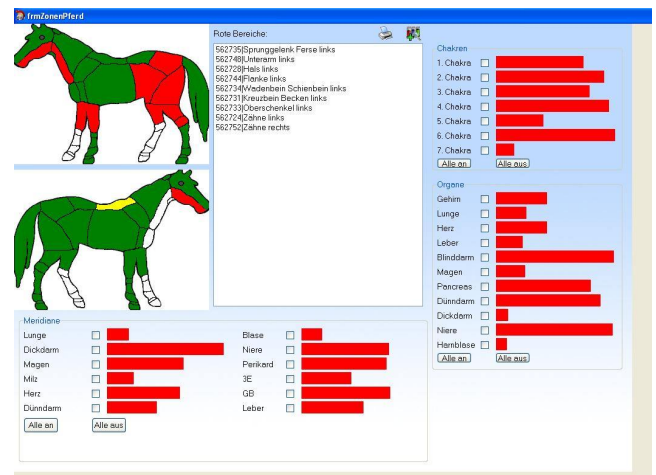
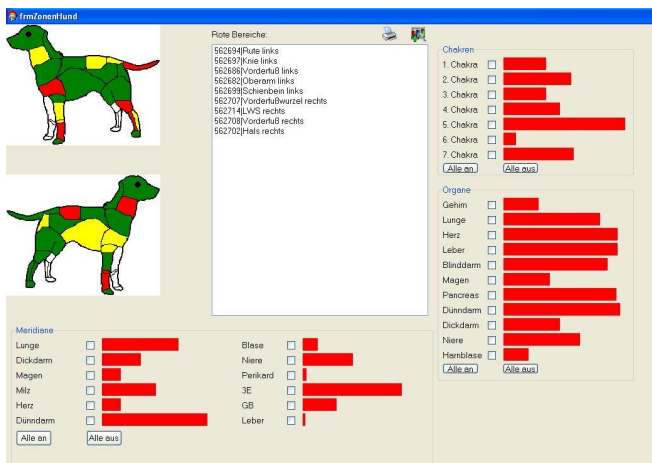

- Bei allen Grafiken gilt das gleiche Prinzip:*
Grün : Alles in Ordnung
Gelb : Ist gestört, aber Ok
Rot : Ist stark gestört und handlungsbedürftig

Eine Anmerkung: bei sehr empfindlichen Energiezentren wie Chakren kann sich ein böses Wort oder eine unangenehme Botschaft sofort auswirken und als „rot“ anzeigen. Es ist somit immer mit Sorgfalt zu betrachten und ein Gespräch mit dem Kunden zu führen.

Analysen, Behandlungsmöglichkeiten und Grafiken mit GSD-Radionik

Weitere Beispiele: Behandlung mit Farbgebung der Meridianpunkte, immer mit der Erklärung zu den Themen hinter den einzelnen Punkten und deren Organzugehörigkeit.

Meridiane: Milzmeridian Punkt 4 - Enkel des Großmächtigen -
 Dünndarmparität, Magen-, Darm- und Gelenksbeschwerden, Melancholie, Bandscheiben-, Hyaline Magenschmerzen, akute und chronische Enteritis, Erbrechen, Endometritis, unregelmäßige Menstruation, Fuß- und Knöchelschmerzen, Gaskräme, hart wie eine Trommel und abdominale Schmerzen, Durchfall, wellenförmiges Fieber, Anteil reguliert/tonisiert Milz und Magen reguliert/öffnet CHÖNG MO reguliert die Menstruation, kind Feuchtigkeit, beruhigt den Geist / hilt das Gehirn, bewegt Verdauungsstagnation, bewegt Qi und Blut im Abdomen, stoppt Blutungen, beruhigt den Magen, tonisiert YUAN Qi

königsblau spirituelle Ebene bringt Klarheit in unser Beziehungsleben; auf welcher Ebene wollen und sollen wir eine Beziehung zu einem Wesen eingehen; wie tief und weitreichend hat diese Beziehung zu sein

Eine ganzheitliche Übersicht der Zusammenhänge zwischen Zahnherden, Störfeldern (Füllungen, Bakterien, Implantate...) und chronischen Erkrankungen, organischen Beschwerden / psychischen Verstrickungen liefert die Zahnherdgrafik. (schulmedizinisch nicht anerkannt)

Ziel ist es, die Energieströme zu balancieren um die Versorgung aller Systeme aufrecht zu erhalten. (nicht physisch/somatisch sondern energetisch)

Meridiane: Herzmeridian Punkt 9 - Welle, die überschlägt -
 Herzstechen mit Ausstrahlung in den linken Arm, allgemeine Schwäche, Nasenbluten, Magenschmerzen, klärt Hitze/Feuer > Herz-Feuer, Blut-Hitze, befreit die Herzöffnungen > (Ohnmacht aufgrund eines Exzesses) unterdrückt endogenen Wind, startet das Herz, reduziert Volle, unterstützt Qi des mittleren Jiao

grün mentale Ebene hilft, die eigene Identität zu finden

Die Wechselwirkung der Zähne, Herde und Störfelder:

Rote Bereiche:
 5699961 Zahn 25
 5690941 Zahn 27
 5690311 Wurzel Zahn 28
 5690202 Wurzel Zahn 15
 5690105 Wurzel Zahn 11
 5690277 Wurzel Zahn 24
 5690380 Wurzel Zahn 27
 5690680 Wurzel Zahn 36
 5690555 Wurzel Zahn 18
 5690288 Wurzel Zahn 25
 5690733 Wurzel Zahn 42
 5690777 Wurzel Zahn 46
 5690766 Wurzel Zahn 45
 5690223 Wurzel Zahn 18

Organe:
 Arterien
 Auge
 C1
 C5
 C6
 C7
 Ellbogen
 Energiehaushalt
 Epiphyse
 Fuß
 Fuß plantar
 Großzehen
 Hand radial
 Hand ulnar
 Hüfte
 Hypophyse Hinterlappen
 Hypophyse Vorderlappen
 Innenohr
 Keimdrüsen
 Kiefer
 Kieferhöhle
 Kniekehle
 Knie hinten
 Knie vorn
 Kreuz- & Steißbein
 L1
 L2
 C6
 C7
 Th3
 Th4
 L4
 L5
 Thymus
 Schlüsselbein
 Schulter
 Ellbogen
 Hand radial
 Großzehen

Dickdarm

Die Verdauung Unser Verdauungssystem ist sehr wichtig!

- Wie oftmals können wir etwas nicht richtig verdauen, auch seelischer Natur...
- Das grösste Immunsystem ist der gesunde Darm!
- Entzündungsherde im Darm schwächen den gesamten Organismus und können Allergien, Hautprobleme und viele andere Symptome begünstigen.
- Vitalstoffe, Mineralien und Spurenelemente resorbiert der (Dünn-)Darm

Analysen, Behandlungsmöglichkeiten und Grafiken mit GSD-Radionik

Lymphsystem

Hauptorgan für unser Immunsystem! Es ist wichtig, dass es im Fluss ist, gereinigt wird und Schlacken optimal abführen kann!

Innerhalb des Immunsystems spielt die Thymusdrüse eine wichtige Rolle. Bei der Darstellung unten kann davon ausgegangen werden, dass ein Infekt im Anflug ist oder bereits im Körper aktiv bekämpft wird.

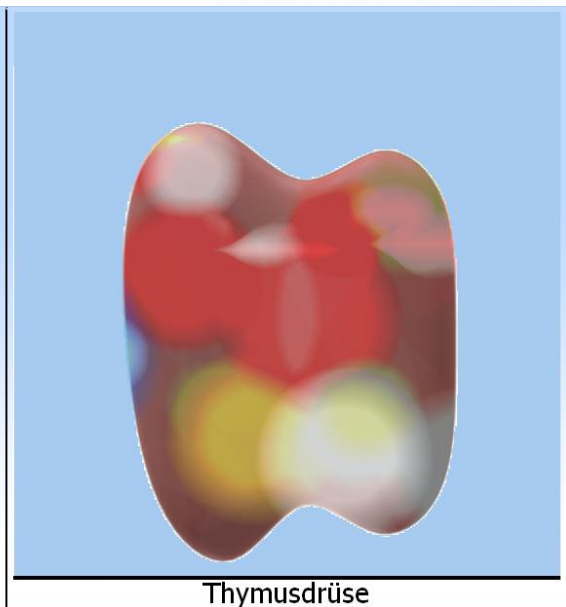
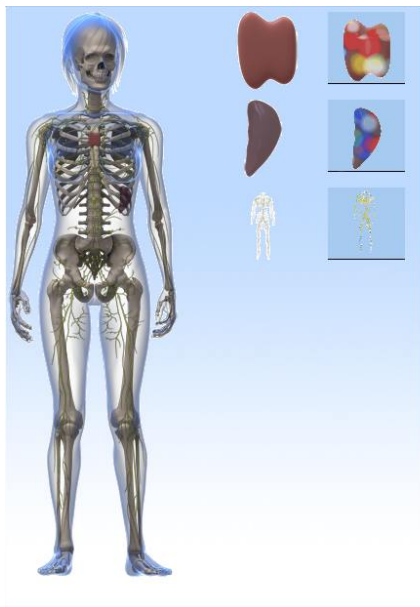
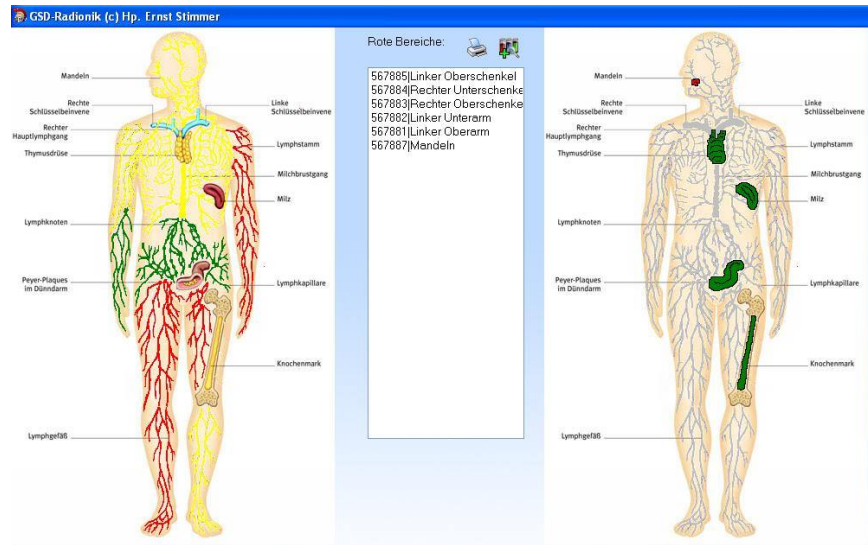

Vitaminstatus:

Auch die Aufnahme kann harmonisiert werden, sowie die Verwertbarkeit stimuliert. Es kann eine Belastung für den gesamten Organismus darstellen, wenn jemand Vitamine schlecht resorbieren kann und dabei sich sehr „gesund“ also vitamin- und mineralstoffreich ernährt.

Ziel ist es, die positive Wirkung der Vitalstoffe optimal nutzen zu können.

Datenbank: MVA_test Vitamin B1 Thiamin Aufnahme balancieren, Resorption optimieren, Aufschlüsselung aktivieren, Verwertbarkeit harmonisieren, auf nützlichem Level halten	2 Min., 56 Sek.
Datenbank: MVA_test Schwefel (S) Aufnahme balancieren, Resorption optimieren, Aufschlüsselung aktivieren, Verwertbarkeit harmonisieren, auf nützlichem Level halten	2 Min., 59 Sek.
Datenbank: MVA_test Vitamin B17 Amygdalin Aufnahme balancieren, Resorption optimieren, Aufschlüsselung aktivieren, Verwertbarkeit harmonisieren, auf nützlichem Level halten	1 Min., 10 Sek.
Datenbank: MVA_test Vitamin B16 Aufnahme balancieren, Resorption optimieren, Aufschlüsselung aktivieren, Verwertbarkeit harmonisieren, auf nützlichem Level halten	2 Min., 18 Sek.
Datenbank: MVA_test semi-essenzielle Aminosäure: Histidin Aufnahme balancieren, Resorption optimieren, Aufschlüsselung aktivieren, Verwertbarkeit harmonisieren, auf nützlichem Level halten	1 Min., 13 Sek.
Datenbank: MVA_test Vitamin D Calciferol, Ergocalciferol, Cholecalciferol, Vorstufen:Dehydrocholesterin, Ergosterin Aufnahme balancieren, Resorption optimieren, Aufschlüsselung aktivieren,	1 Min., 41 Sek.

Vitamin B-Carotin Provitamin A	<div style="width: 100%;"><div style="width: 20%; background-color: red;"></div></div>
Vitamin B1 Thiamin	<div style="width: 100%;"><div style="width: 20%; background-color: green;"></div></div>
Vitamin B2 Riboflavin	<div style="width: 100%;"><div style="width: 20%; background-color: yellow;"></div></div>
Vitamin B3 Niacin, Nicotinamid; Niacinamid, NAD/NADH, NADP/NADPH	<div style="width: 100%;"><div style="width: 20%; background-color: green;"></div></div>
Vitamin B4	<div style="width: 100%;"><div style="width: 20%; background-color: green;"></div></div>
Vitamin B5 Pantothensäure	<div style="width: 100%;"><div style="width: 20%; background-color: yellow;"></div></div>
Vitamin B6 Pyridoxin	<div style="width: 100%;"><div style="width: 20%; background-color: green;"></div></div>
Vitamin B7 Biotin	<div style="width: 100%;"><div style="width: 20%; background-color: red;"></div></div>
Vitamin B8 Adenosinphosphat	<div style="width: 100%;"><div style="width: 20%; background-color: yellow;"></div></div>
Vitamin B9 Folsäure	<div style="width: 100%;"><div style="width: 20%; background-color: yellow;"></div></div>

Analysen, Behandlungsmöglichkeiten und Grafiken mit GSD-Radionik

Geopathische Belastungen

Geopathische Belastungen sind Wasseradern, Erdverschiebungen, Curry- und Hardmanngitter, aber auch Elektromog, Handystrahlen und weitere verschiedene Strahlen und Energien.

Allesamt wirken auf den Energiekörper des Menschen ein. Über den Energiekörper wirken alle Strahlungen auf den organischen Körper und lösen in diesem Schwachstellen jeglicher Art aus, die im strahlenfreien Normalfall nicht reagieren würden.

Die Wirkung von Strahlungen ist, vor allem am Schlafplatz durch die lange Einwirkdauer und den herabgesetzten Stoffwechsel der Nacht besonders intensiv.

Hierfür kann ich Ihnen speziell besendete Cd's, Steine, Spiegel oder Korkplatten anbieten, die unterm Bett, am einfachsten direkt unter der Matratze, ein Schutzschild gegen diese negative Energien und Strahlen bilden und diese um- oder ableiten. Somit können sich Ihr Körper und Ihr ganzes Energiesystem während des Schlafs erneut optimal regenerieren.

Mit der GSD-Radionik besteht die Möglichkeit das harmonischste Material für die jeweilige Störung zu ermitteln.

Wenn die Belastung sehr hoch ist und seit langem besteht, kann es sein, dass rein feinstoffliche Systeme nicht den gewünschten Totalschutz bieten und es muss mechanisch an der Situation etwas verändert werden.

Meist sind auch eine ausführliche Erklärung der Mittel und deren Wirkungsgrad erläutert. Sogar die feinstoffliche Ebene eines Problems oder die Ebene der Wirkung wird angezeigt.

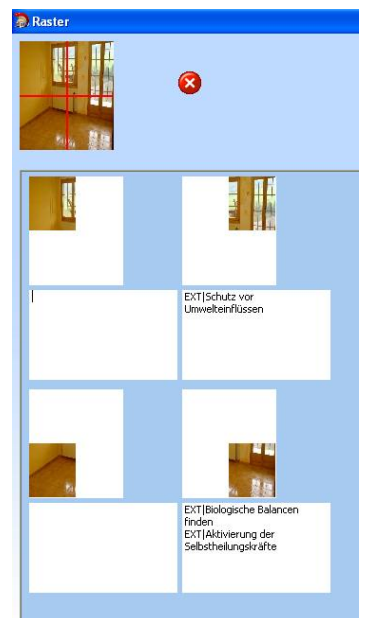
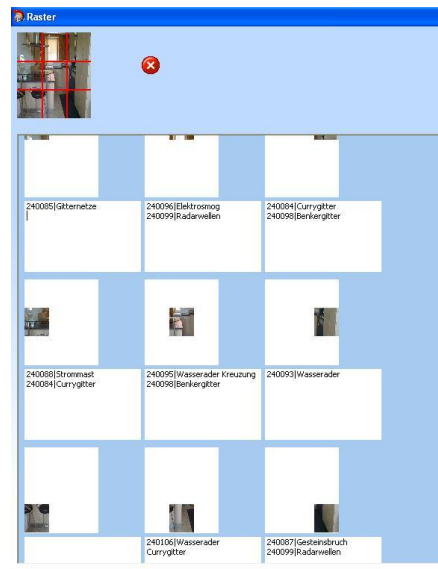

Dosenbmk: Heilkräuter Heliotrop 4. Ebene (Emotionale Ebene)	
BEMERKUNG Heliotrop schützt Immunsystem, fördert die Abgrenzung. Hilft, die Kontrolle zu wahren, stärkt Lymphe und Immunabwehr. Hilft bei Beschwerden von Herz, Blutzucker und Blase sowie Grippe, Erkältung, Infektionen, Entzündungen und Ektrembildung.	
Dosenbmk: Heilkräuter Lepidolalit 3. Ebene (Emotionale Ebene)	
BEMERKUNG Lepidolalit wirkt sehr schwingungsvoll und tief in uns ein. Er fördert das Bedürfnis nach Liebe, Partnerschaft und Freundschaft. Der Lepidolalit befreit die in uns verborgenen positiven Kräfte durch Ablassen von Blockaden, Ängsten, und Vorurteilen und er stärkt das Selbstvertrauen.	
Dosenbmk: Heilkräuter Eure of Bechstein - Schenkelschwärzung, geistig der körperlich Überforderung 3. Ebene (Emotionale Ebene)	
Dosenbmk: Heilkräuter Wild Rose Rosigen, teilnehmend, apathisch, Kapitalisation, Interoziation 3. Ebene (Physische Ebene)	
Dosenbmk: Heilkräuter Agropyron - Sorgen, unzureichend, schmerzhaft, Überforderung 3. Ebene (Physische Ebene)	
Dosenbmk: Auro-Basen B 70 Vision der Frucht 1. Ebene (Physische Ebene)	
BEMERKUNG 70 Hauptesentliche Eigenschaften: Größere Klarheit gewinnen, Möglichkeit dominante Charakteristiken, Jenseit, der möglicherweise eine starke Intellekt besitzen, geeignet mit Einklangsvorgängen und Klarheit. Was ein starkes Interesse an Wissen. Findet möglicherweise Freude in der Meditation. Kann sich selbst sehr gut fühlen, dass es ihnen einen willen und ihren Geist gibt, der es möglich macht, die eigene Wahrheit zu entdecken zu teilen. Mögliche Homöopathien: Aus Scheu, sich selbst zu zeigen, wie man ist, entsteht die Tendenz, sich aus dem Leben herauszuhalten und deshalb sehr zu leiden. Ein inaktiver Einzelgänger. Vorstellbare Talente, handelt übernatürlich und wird deshalb auf andere verdächtig. Spirituelle Ebene: Kann Schutz verlieren. Lasse spirituelle Leichtigkeit überwinden. Hilft, Einsichten zu gewinnen, besonders in die Natur des Bewusstseins. Mentale Ebene: Kann geistig Verwirrung und Selbstzufriedenheit durch Klarheit beseitigen. Bringt Freude am eigenen Denken entgegen. Verbinder mit innerer Welt. Kann die Intuition neu gewonnenen Wissens erleichtern (gilt nicht für Kinder, die in der Schule lernen). Emotionale Ebene: Kann ein positives Gefühl für Energie entwickeln. Hilft, mit Energiemissgefühlen umzugehen und Zufriedenheit und Freude zu fühlen, was das Leben zu bieten hat, zu finden. Affirmation: Wenn ich mich für die Freude öffne, gewinne ich Klarheit. Besondere Qualitäten: Keine Anwendung im Solarplexus-Bereich.	
Dosenbmk: Geopathik Meripharin Silices D60 4. Ebene (Mentale Ebene)	
BEMERKUNG Hinweis auf Geopathogene Kraftfelder	

Biologische Balancen finden Homöopathische Mittel (z.B. Mistelampulle)

Schutz vor Umwelteinflüssen Natur- und Lehmfarben

Aktivierung der Selbstheilungskräfte Schafwolle

Analysen, Behandlungsmöglichkeiten und Grafiken mit GSD-Radionik

Gerade unser Hirn, das millionenfach Informationen empfängt, verarbeitet und aussendet kann mit der GSD-Radionik wunderbar harmonisiert, unterstützt und balanciert werden.

Besonders aktivierend wirkt sich die Hyperkommunikation mehrerer Hirnregionen und Drüsensysteme auf die Leistungsfähigkeit beim Lernen, Arbeiten und im Alltag aus. Ich habe dazu ein spezielles Mentalprogramm mit unterstützender Funktion ausgearbeitet. Dies ist auch beim Mentaltraining sehr hilfreich und wirkt verstärkend.

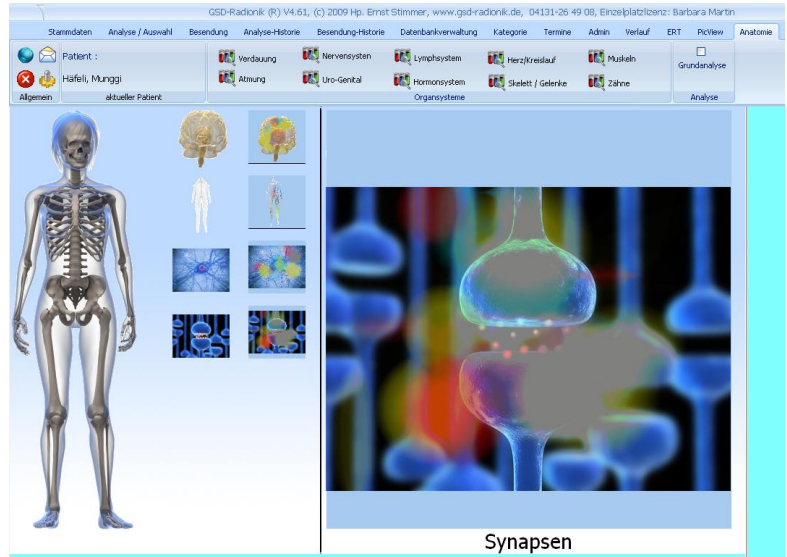

übernehmen. Auch bei Lernvorgängen wird dem Kleinhirn eine wichtige Rolle zugeschrieben. Dieser Kleinhirnteil erhält aus dem Gleichgewichtsorgan Information über Körperlage und -bewegung. Das Kleinhirn spielt eine Schlüsselrolle beim impliziten Lernen und damit für das prozedurale Gedächtnis. Gelblich-Grün Wellenlänge von 530 - 560	2 Min., 35 Sek.	
Datenbank: Hyperkommunikation Corpus mamillare, Mamillarkörper, Der Mamillarkörper besteht aus einer großen und komplexen Gruppe von Neuronen (Gehirnzellen). Ein wichtiges Protein, das man in diesem Bereich finden kann, heißt Foxb1. Wiedererkennungsgedächtnis, räumliches Gedächtnis/ Lernen und Schlaf. Bläulich-Grün Wellenlänge von 492 - 497	2 Min., 27 Sek.	
Datenbank: Hyperkommunikation Epiphysis, Zirbeldrüse, ...das kleine Wunderwerk in unserem Hirn, oder wie wir unseren siebten Sinn wecken, stärken und pflegen können. Gelblich-Grün Wellenlänge von 530 - 560	2 Min., 31 Sek.	
Datenbank: Hyperkommunikation Hypophyse, Hirnanhang, Da sie Hormone produziert, die andere endokrine Funktionen regulieren, handelt es sich bei der Hypophyse um eine übergeordnete Drüse. Cyan (Blau) Wellenlänge von 487 - 492	0 Min., 18 Sek.	
Datenbank: Hyperkommunikation Gyrus Cinguli, Gürtelwindung, leitet Funktionsimpulse an verschiedene Sektionen weiter. Fehlmeldung Risiko- und	0 Min., 37	

Wenn ein Kunde z.B. generell unter innerer Unruhe leidet bietet das GSD-Radionik System ein Testverfahren an, was Hinweise auf die Disharmonien geben kann.

AUSLÖSER TEST Thema der Analyse: innere Unruhe

Suchen

alle akt. Bemerkung
 Und Verknüpfung

Kategorie:

Datenbank: Auslöser Test

Anzahl Ergebnisse je Analyse: (Reihenfolge je DB nach Gewichtung)
3

Analyse Display

Analyseart:
 Neutral
 sedieren
 tonisieren
 Ergänzungen
 Erg. Haupt

Thema für die Analyse: innere Unruhe

Anzahl Einträge: 80

Anzahl Einträge: 3

363249 Auslöser: Hormonsystem	363287 Auslöser: Seelischer Natur	3
363250 Auslöser: Muskeln, Sehnen, Bänder	363272 Auslöser: Toxische Stoffe	11
363251 Auslöser: Lymphsystem	363308 Auslöser: Nikotin	

Ebenen

Wenn diese Unruhe auf physischer Ebene im Bereich der Seele ihren Ursprung hat gefolgt von Toxinen so ist dies mir ein wertvoller Hinweis und ich kann gezielt die Behandlung ansetzen wo es notwendig ist. Unnötig kostspielige Analysen und zeitintensive Tests sind so zu vermeiden.

Analysen, Behandlungsmöglichkeiten und Grafiken mit GSD-Radionik

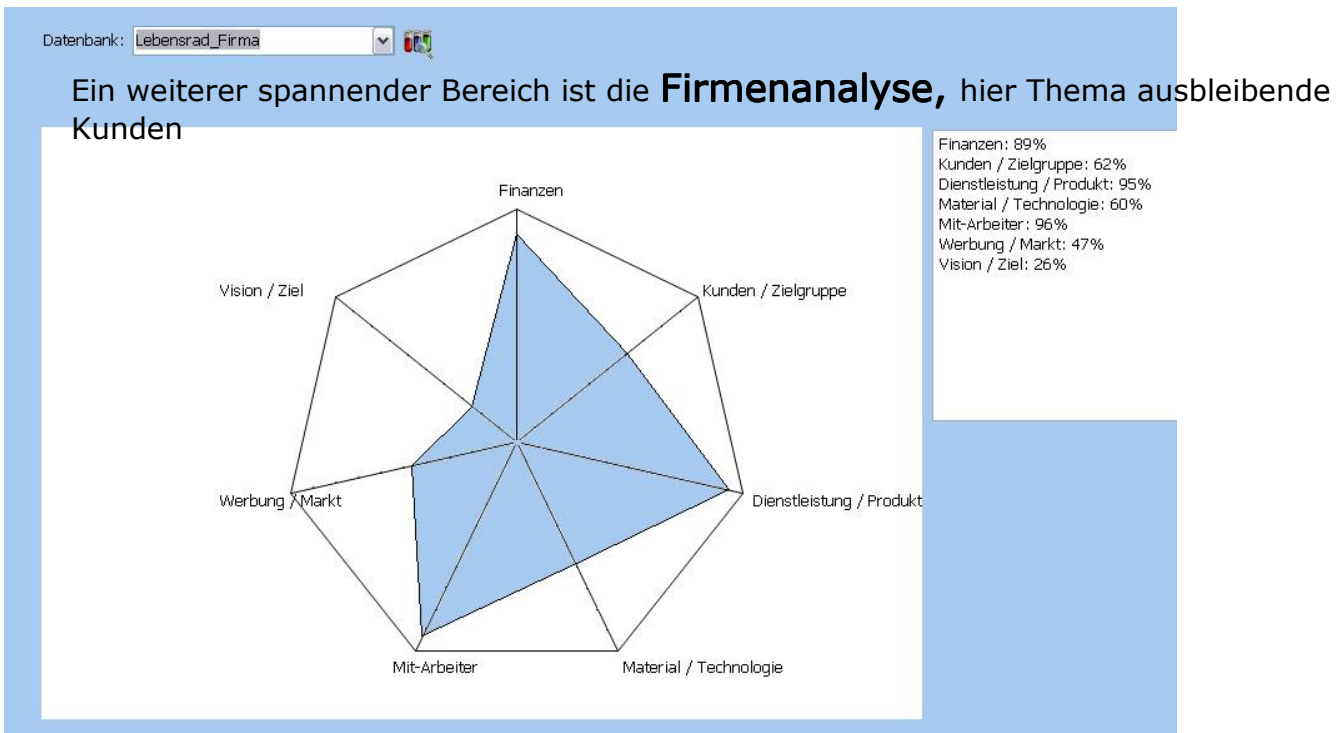

Es wird hier zum Beispiel klar aufgezeigt, dass in diesem Unternehmen oder in dieser Naturheilpraxis, wo auch immer, die Vision fehlt. Wenn kein klares Unternehmensziel definiert ist bleibt der Erfolg aus. Aus dieser Grafik ist zu lesen, dass die Kunden recht stimmig wären, kann noch optimiert werden, aber sie kommen nicht, weil sie spüren, dass ein zielloser Mensch sich nicht im Klaren ist wofür er arbeitet.

Datenbank: Firmenanalyse Firmenanalyse: Unklare Aufgabenverteilung 4. Ebene (Emotionale Ebene)
Datenbank: Firmenanalyse Firmenanalyse: Die Firma beschäftigt zu wenige Mitarbeiter. 1. Ebene (Physische Ebene)
Datenbank: Firmenanalyse Firmenanalyse: Die Firma hat Absatzprobleme, weil die Firmenleitung von den Produkten nicht überzeugt ist. 12. Ebene (Kausale Ebene)
Datenbank: Firmenanalyse Firmenanalyse: Die Qualität der Arbeit / der Produkte ist überdurchschnittlich 10. Ebene (Äther Ebene)
Datenbank: Firmenanalyse Firmenanalyse: Die Firma arbeitet zu konservativ 5. Ebene (Emotionale Ebene)
Datenbank: Firmenanalyse Firmenanalyse: Die Firma hat ein sehr großes Potential, das sie brach liegen lässt. 6. Ebene (Mentale Ebene)
Datenbank: Firmenanalyse Firmenanalyse: Die Firma hat finanzielle Probleme 2. Ebene (Physische Ebene)
Datenbank: Firmenanalyse Firmenanalyse: Die Firma hat Absatzprobleme, weil der Preis der Ware zu hoch ist. 3. Ebene (Physische Ebene)
Datenbank: Firmenanalyse Firmenanalyse: Die Firma hat Absatzprobleme, weil die Verpackung den Kunden nicht anspricht. 2. Ebene (Physische Ebene)

Ein nächster Anhaltspunkt kann die Analyse der Betriebswirtschaft sein. Es ist eine willkommene Gesprächsgrundlage um Verbesserungen zu erarbeiten. Wenn auf 1.-3. Ebene Einträge in Resonanz gehen bedeutet dies, dass die Auswirkungen der Disharmonie auf materieller Ebene, also im Leben bereits angekommen sind und sich bemerkbar machen.

Mittels der Radionik lösche ich die negativen Elemente, wandle um und lade neue Energie auf. Im Anschluss daran werden die neuen positiven Schwingungen auf alle Printmedien, Logos, Namen und Werbeträger geschwungen.

Ich freue mich Ihnen mehr direkt an Hand des kompletten GSD-Radionik Systems auf meinem Laptop zu zeigen und wünsche Ihnen ein erfreuliches Leben!

Ihre Barbara Martin, KompetenzZentrum GSD-Radionik
GSD-Radionik Master und Mentaltrainerin
033 783 26 31 www.radionikum.ch
info@gsundheitsstuebli.ch