

Forschung mit der Dunkelfeldmikroskopie Die Wirkung von EFT auf das Blut

Ein klarer Beweis, dass unsere Emotionen unseren Körper beeinflussen - in diesem Fall mit dramatischen Änderungen im Blut

Bevor wir mit den Emotionen begannen, bat ich Dr. Felici mein Blut im Normalzustand anzusehen. Tja, Leute, ich hatte zwei Dinge zum Mittagessen gegessen, die in meinem Blut Lektine formten und die roten Blutkörperchen fürchterlich verklumpen ließen. Ich habe die Blutgruppe B+ und ich darf kein Huhn oder Avocados essen (ich hätte diese Allergien vorher mit EFT löschen sollen). Wie auch immer, ich sollte ja EFT machen, mein Blut auf die Reihe zu kriegen, um gute Ergebnisse in Bezug auf die Emotionen zu bekommen. Da ich das schon zweimal vorher gemacht hatte, war es jetzt ein Kinderspiel! Hier sind die Dunkelfeldmikroskopie Fotos von meinen Blutzellen vorher und nach EFT. Bitte beachtet die erstaunliche und sofortige Änderung vom Zustand der Verklumpung in einen Zustand der Freiheit und der Bewegung.

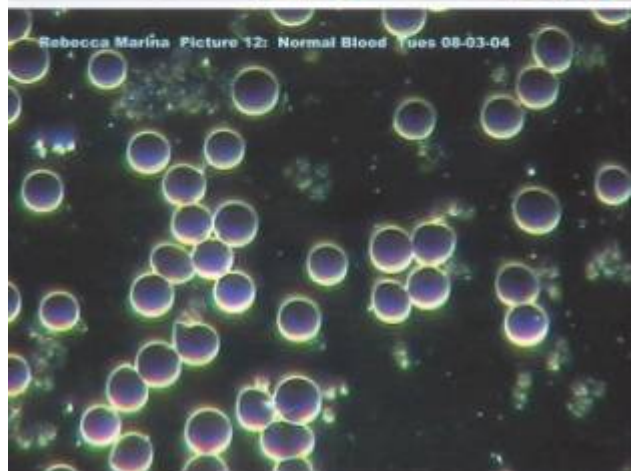
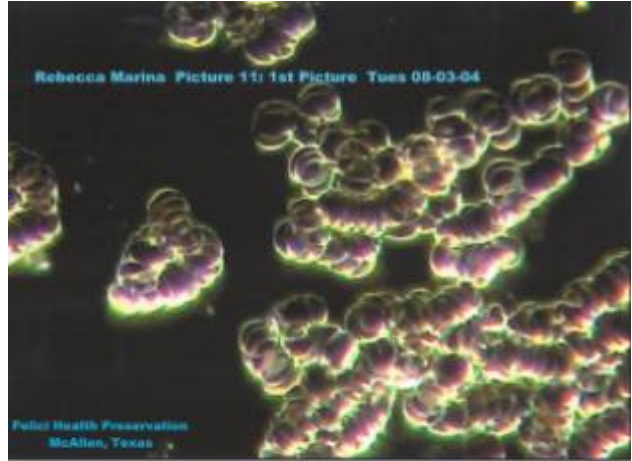

Nachdem mit EFT mein Blut geklärt hatte, waren wir startbereit.

Die erste Emotion, die ich einlud, war die Energie von Traurigkeit. Ich begann mit EFT und dachte an viele traurige Dinge. Ich ging so tief da hinein, dass ich sogar weinen musste. Ich wartete nicht jedes Mal, sondern erlaubte Dr. Felici in diesem Moment eine Blutprobe zu nehmen. EFT wirkt ja sehr schnell, wie Ihr wisst! Hier ist das Bild:

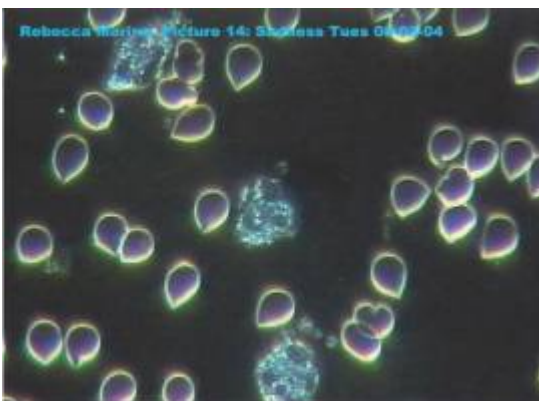

Wenn Ihr Blut unter dem Dunkelfeldmikroskop anschaut, dann ist die Probe lebendig und bewegt sich. Dr. Felici hat diese Bewegung viele viele Male vorher gesehen. Trotzdem, sie hatte niemals vorher eine Bewegung wie die der Probe unter der Energie von Traurigkeit beobachtet!

Man könnte denken, die Blutzellen wären alle langsam und schwerfällig, aber NEIN! Die Zellen bewegten sich sehr schnell (daher sehen sie auch so weit entfernt voneinander aus) und eine Menge weißer Blutkörperchen herrschten

vor, viel mehr als bei dem Blick auf die Probe im Normalzustand. Eine andere Sache ist ebenfalls sehr ungewöhnlich, viele der roten Blutkörperchen waren tränenförmig. Es gibt vielleicht einen wissenschaftlichen Grund dafür, ich weiß es nicht. Ich weiß nur, was ich auf dem Computerbildschirm gesehen habe, der an das Mikroskop angeschlossen ist.

Als nächstes, unter der Anwendung von EFT, lud ich die Energie von LIEBE ein, in meinen Körper und mein Blut zu kommen. Als wir diese Probe unter das Mikroskop legten, bewegten sich die Zellen sanft und schön. Die Form der Zellen war normal, aber Ihr könnt sehen, dass ein bisschen einer funkelnden Substanz in der Blutflüssigkeit ist.

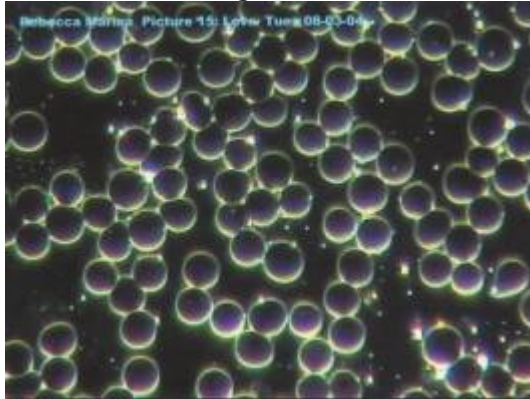

Noch eine interessante Beobachtung, wir hatten die "Traurigkeitsprobe" auf dem Bildschirm gelassen, als ich EFT anwendete, um LIEBE in mein Blut einzuladen. Die Probe auf dem Bildschirm begann sich ebenfalls zu verändern. Selbst wenn unser Blut außerhalb unseres Körpers ist, sind wir mit ihm verbunden!

Als nächstes lud ich die Energie von ANGST in mein Blut ein. (Siehe Foto oben) Ich erlaubte mir, mich an eine Zeit zu erinnern, in der ich sehr ängstlich war und geriet wirklich in diesen emotionalen Zustand, indem ich EFT zur Unterstützung benutzte. Ich legte die Proben von LIEBE und ANGST nahe beieinander und konnte sehen, wie die Blutkörperchen der Probe LIEBE sich zusammen kuschelten und die der Probe ANGST sich weiter auseinander zu bewegen schienen.

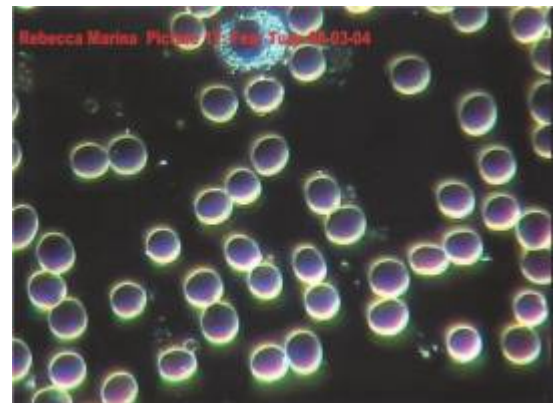

Erinnert Euch, es war meine ABSICHT, mir zu erlauben, all diese Emotionen zu fühlen.

Als wir die Energie von ANGST unter das Mikroskop legten, wurden die Zellen schier verrückt! Sie bewegten sich sehr viel schneller als selbst mit der Energie von Traurigkeit! Es gab auch wesentlich mehr weiße Blutkörperchen als in allen anderen Proben. Ich denke, wenn unser Körper eine Herausforderung spürt, dass er sofort seine Kampftruppen aussendet, um allen Ärger im Keim zu ersticken. Interessant war auch, dass die Zellen wirklich verrückt spielten aber sehr schnell zum Stillstand kamen. Vielleicht war das eine Adrenalinreaktion und verlor schnell an Kraft.

(Bevor Ihr den nächsten Abschnitt lest, müsst Ihr wissen, dass ich keiner Religion angehöre und auch keine besondere Religion bevorzuge... das hier ist schlicht meine persönliche Erfahrung.)

Ich hatte das Gefühl, dass ich etwas sehr Kraftvolles brauchte, um meine armen Blutzellen wieder zu beruhigen, so brachte ich die Kanone meines eigenen Glaubenssystems ins Spiel - die Energie der Göttlichen Mutter! Wenn ich hier Göttliche Mutter sage, spreche ich von meinem persönlichen Glaubenssystem, dass es eine Göttliche weibliche Energie gibt, die den nährenden, mütterlichen Teil Gottes darstellt. Ich glaube, dass Ihre Energie durch viele Göttinnen in vielen Religionen fließt und somit auch in den nährenden Teil von uns. Ich fordere niemand dazu auf, das so wie ich zu glauben, ich sage das hier nur, um das Experiment zu erklären. Ich hätte (und habe seither auch) Jesus, den Heiligen Geist und selbst Buddha um Hilfe bitten können. Ich habe letztendlich eine Energie gebeten, in meinen Körper und mein Blut zu kommen, die ich als göttlich wahrgenommen habe.

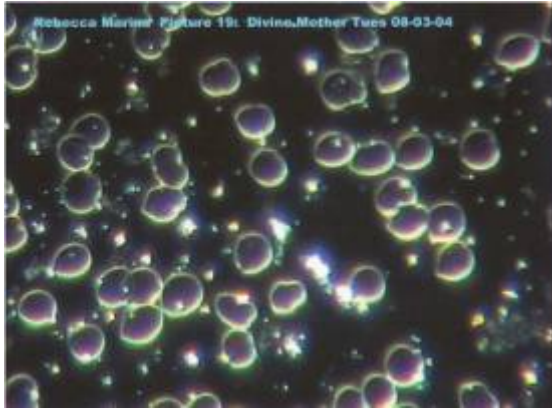

Ich muss Euch sagen, dass als ich die Energie der Göttlichen Mutter bat, in mich zu kommen, ich große Wellen von Energie überall in meinem Körper spürte. Es war solch ein zärtliches und kostbares Gefühl, dass ich Tränen purer Freude vergoss. Als wir die Probe unter dem Mikroskop platzierten und das Bild auf dem Bildschirm erschien ... war es plötzlich im Labor totenstill. Man hätte eine Stecknadel fallen hören können!

Die Probe war völlig verschieden von den anderen. Der flüssige Anteil des Blutes war sehr klar, die Bewegung der Zellen war ausgeglichen und die Zellen glitten völlig friedlich dahin. Es gab eine Menge einer weißen, sogar noch helleren, funkelnden Substanz, die sich zwischen die Zellen mischte. Die weißen Blutkörperchen, die sich zeigten, hatten alle ein weißes, glühendes Zentrum und ein Pulsieren in diesem Zentrum fast wie ein kleiner Herzschlag!

Es war, als würden wir einen Blick in eine paralleles Universum werfen.

Ich, Dr Felici, die Techniker, und meine Tochter (die filmte) konnten nicht den Blick von dieser Probe wenden. Solange wir es auf dem Bildschirm ließen, hatte es Leben. Alle anderen Proben wurden nach einer kurzen Zeit langsamer, aber die der Göttlichen Mutter nicht. Eine weitere interessante Sache passierte und ist im Foto zu sehen, dass einige rote Blutkörperchen die Form eines Herzens annahmen. Nicht durch Überlappen von zwei Zellen, sondern einzelne Zellen formten sich so. Ich habe zwei dieser Fotos zugefügt, die verschiedene Stellen desselben Bildes zeigen.

Was haben wir nun mit diesem Experiment bewiesen?

■ Dass EFT jede Emotion verstärken und sie mit allen physischen Verzweigungen sehr schnell nach außen bringen kann.

■ Dass Du mit ABSICHT und dem Gebrauch von EFT selbst negative Emotionen verstärken kannst

■ Dass verschiedene Emotionen das Blut sehr deutlich beeinflussen

■ Dass Du viele Emotionen mit ABSICHT und EFT lösen kannst.

■ Für mich war das Erstaunlichste in diesem Experiment der Beweis, dass das Göttliche in unser Blut kommen kann und sich das für alles mögliche einsetzen lässt. Vielleicht regt die Anwendung von EFT in dieser Art das Göttliche an, was schon immer in uns vorhanden ist.

Ich weiß auf viele Fragen keine Antworten. Ich werde diese Experimente fortführen, in der Hoffnung uns allen zu helfen und uns zu inspirieren.

Mit viel Liebe,

Rebecca Marina